

Cristina SANTARELLI

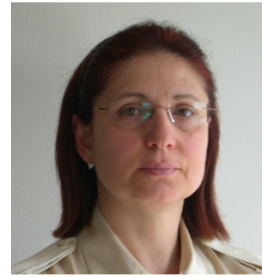

Nata a Ravenna il 29 luglio del 1953.

Conseguita la Maturità Scientifica presso il Liceo Girolamo Bagatta in Desenzano del Garda, nel 1972 mi sono iscritta alla Facoltà di Architettura presso l'Università degli Studi di Firenze. Lì mi sono laureata l'8 novembre 1978 con una Tesi di Laurea in Composizione Architettonica che esplorava i temi dell'architettura bioclimatica e degli edifici energeticamente passivi.

Conseguita l'Abilitazione Professionale ed iscritta all'Albo di questo Ordine dal 1979, ho intrapreso un primo percorso formativo presso lo Studio dell'architetto Carlo Perini, in Desenzano del Garda.

Libera Professionista dal 1980.

In forma Associata dal 1982 con l'architetto Francesco Copersino, socio nella professione e marito nella vita.

Un lungo sodalizio professionale, durante il quale entrambi abbiamo impegnato qualità e attitudini personali, perseguendo obiettivi comuni, fino al dicembre 2005.

Rivolto alla committenza privata, lo Studio si è occupato di edilizia, interiors e concept design, sviluppando un proprio e peculiare approccio al "progetto" ed ai procedimenti della sua elaborazione.

In particolare, sono da sempre stata responsabile degli aspetti tecnici inerenti i progetti, dell'organizzazione interna dello studio e della produzione del lavoro.

Dal gennaio 2006, mi occupo esclusivamente di gestione del lavoro e produzione in out-sourcing.



*scorcio abitazione  
privata in Desenzano del Garda 2000*

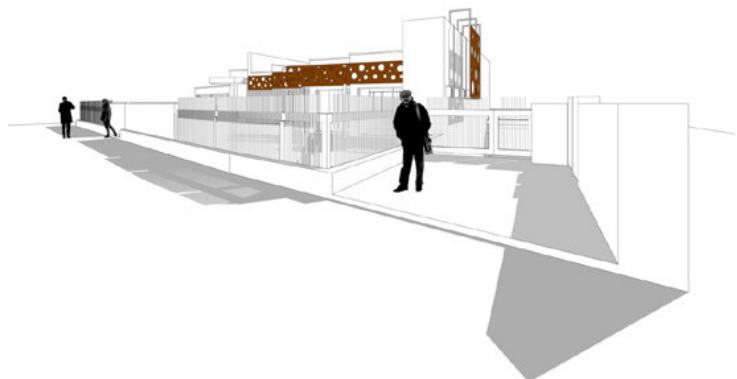

*progetto studio professionale Notaio Marco Pozzoli in Desenzano  
del Garda - 2008*